

Chiffres

4    

4 centres de formation
Grenoble - Lyon - Valence - Toulon

7       

7 formations pro au Catalogue en 2023
Certifications RNCP
de niveau Bac à Bac+5

15              

Sessions de formations organisées
en 2020

155 

Stagiaires diplômés en 2020
dont 22 bénéficiant d'une RQTH

96 %

Taux de réussite
en 2020

91 %

Taux de retour à l'emploi
après 1 an (2020)



CONTACTEZ-NOUS

GRENOBLE - 34 Av. de l'Europe, Bât D
04 76 46 10 85
info@arobase-formations.fr

LYON - 2 rue Joseph Charlier
04 78 28 82 56
lyon@arobase-formations.fr

www.arobase-formations.fr



Centre Ressources de
l'Economie Sociale et Solidaire



Arobase formations

Source de Talents

Grenoble Lyon
Valence Toulon



NOTRE HISTOIRE

En 40 ans, AROBASE est devenu un acteur incontournable de l'Economie Sociale et Solidaire. Notre vocation est de former et accompagner les professionnels de l'ESS aux évolutions des métiers.

Nous sommes concepteur, réalisateur et certificateur de formations de niveau Bac à Bac + 5 (niveaux 4 à 7 CEC).

MISSION

Nos formations certifiées RNCP France Compétences couvrent les champs du social, du médico-social, de l'insertion professionnelle, du management, et de l'entrepreneuriat social.

VISION

Nos valeurs sont issues de l'éducation populaire. Nous reconnaissons à chacun la volonté et la capacité de progresser, de se développer, à tous les âges de la vie.

La tolérance est au cœur de la pédagogie d'Arobase : s'écouter sans jugement, être attentif, faire preuve de tolérance, considérer les imperfections d'autrui, valoriser ses atouts... Ceci dans le but de favoriser la libre expression et rendre d'autant plus riches les échanges entre les stagiaires, formateurs et coordinateurs.



NOS FORMATIONS 2023

- Encadrant Technique d'Insertion..... Bac
- Conseiller d'Insertion Professionnelle..... Bac+2
- Coordinateur de parcours d'Insertion Sociale et Professionnelle..... Bac+2
- Responsable Coordinateur Services au Domicile..... Bac+2
- Responsable d'Entreprise de l'ESS..... Licence
- Manager Expert Qualité des organisations ESS..... Master
- Evalueur qualité des établissements sociaux & médico-sociaux.... Master

NIV.

Vos référents H+



AMAL AQODAD
Responsable de site | Grenoble



CLAIRE GERMAIN
Responsable de site | Lyon

Notre accompagnement

Avant : identification des problématiques évoquées durant l'entretien de candidature. Repérage des difficultés et des adaptations nécessaires. Mise en place de groupes de travail réguliers concernant l'ingénierie et la pédagogie.

Pendant : durant la formation, sensibilisation auprès des formateurs. Adaptation du déroulé et du contenu pédagogique en fonction des problématiques présentes. Aménagement du temps ;

Durant le stage : coordination renforcée avec la structure de stage ;

Après : liens renforcés avec le stagiaire pour accompagner son retour à l'emploi ou la concrétisation de son projet professionnel.

L'Accessibilité pour tous

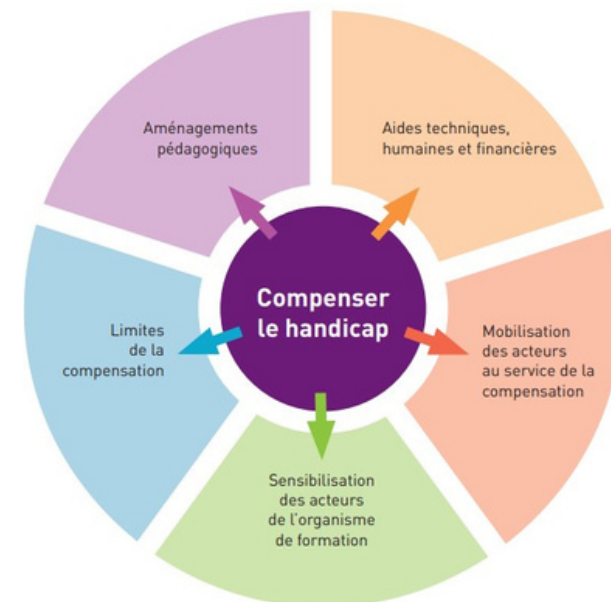

Contexte

Les situations de handicap, temporaire ou permanent, en quelques points :

- ✓ 30 % de la population française. Impact sur leur capacité de travail, en termes de mobilité ou de productivité,
- ✓ Un faible taux de reconnaissance administrative du handicap. Des problématiques qui surviennent dans 85% des cas à l'âge adulte.
- ✓ Une origine multiple : moteur, visuel, auditif, psychique, intellectuel, et/ou consécutif à une maladie invalidante.



Brochure accessible est en audio-visuel

